

ÁMBITO TERRITORIAL
Comuna de Colina, sector Camino a Chicureo.

- | | |
|-------------------------|---------------------------|
| VIALIDAD | HIDROGRAFÍA |
| Red Vial Pavimentada | Esteros |
| Red Vial No Pavimentada | Quebradas |
| Huellas - Senderos | Cuerpo de Agua |
| EDIFICACIÓN | RELIEVE |
| Cercos / Límite Predial | Curva de Nivel Índice |
| | Curva de Nivel Secundaria |

COMUNA DE COLINA

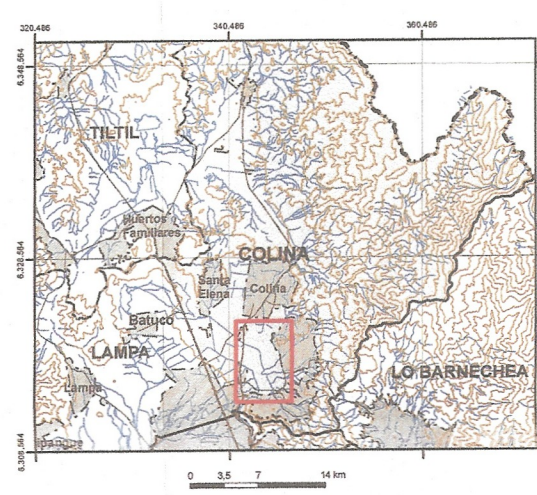

- PLAN REGULADOR METROPOLITANO DE SANTIAGO - PRMS.**
Comuna de Colina, sector Camino a Chicureo.
- 1. ÁREA URBANA METROPOLITANA.**
+ + + + + Límite de Extensión Urbana
- 1.1. Zonas Habitacionales Mixtas.**
Área Urbana circunscrita por el Límite Urbano establecido en Plan Regulador Comunal de Colina, aprobado mediante Decreto N° 629 de fecha 08.03.2010. Publicado en Diario Oficial de fecha 29.03.2010.
- 2. VIALIDAD METROPOLITANA. Artículo 7.1.1.**
 Vialidad Expresa (Códigos E y M), Artículo 7.1.1.1.
 Vialidad Troncal (Código T), Artículo 7.1.1.2.
- 3. PARQUES INTERCOMUNALES. Artículo 5.2.3.**
 Parques Quebradas, Artículo 5.2.3.3.
 Avenidas Parques, Artículo 5.2.3.4.
Punto 2: Parques Adyacentes a Sistemas Viales
- 4. ÁREAS DE INTERÉS SILVOAGROPECUARIO. Artículo 8.3.2.**
 Áreas de Interés Agropecuario Exclusivo, Artículo 8.3.2.1.

- MODIFICACIÓN N°109 PLAN REGULADOR METROPOLITANO DE SANTIAGO - PRMS**
ÁREA MODIFICACIÓN PRMS.
- 1. ARTÍCULO SUPLETORIO INCORPORADO: 14° TRANSITORIO - CAMINO A CHICUREO.**
 Polígono A-B-C-D-E-F-G-H-I-A; Ampliación del Área de Extensión Urbana; Regulada por Artículo 14° Transitorio.
 Vértices del Polígono A-B-C-D-E-F-G-H-I-A.
- 1.1. Zonificación**
 ZHM - Zona Habitacional Mixta
 ZE - Zona de Equipamiento
 ZAV - Área Verde Quebrada El Loro
- 1.2. Vialidad Estructurante**
 Vialidad de Servicio

REPUBLICA DE CHILE
CONSEJO REGIONAL METROPOLITANO
SECRETARÍA EJECUTIVA
ES COPIA FIEL DEL ORIGINAL

MINISTERIO DE VIVIENDA Y URBANISMO
SECRETARÍA MINISTERIAL METROPOLITANA DE VIVIENDA Y URBANISMO
DEPARTAMENTO DE DESARROLLO URBANO E INFRAESTRUCTURA

PLAN REGULADOR METROPOLITANO DE SANTIAGO
MODIFICACIÓN MPRMS 109 CAMINO A CHICUREO
ZONIFICACIÓN Y ESPACIO PÚBLICO
COMUNA DE COLINA

APROBACIÓN GOBIERNO REGIONAL METROPOLITANO - CONSEJO REGIONAL

EL MINISTRO DE FÉ QUE SUSCRIBE, CERTIFICA QUE LA PRESENTE MODIFICACIÓN AL PLAN REGULADOR METROPOLITANO DE SANTIAGO FUE APROBADO POR RESOLUCIÓN N° 115 DEL 30 DE ABRIL DEL 2025, PUBLICADO EN EL DIARIO OFICIAL DEL 31 DE ABRIL DEL 2025.

APROBADO POR
CONSEJO METROPOLITANO
POR ACUERDO N° 410-22
SESIÓN ORDINARIA N° 12
DEL 21 DE OCTUBRE DEL 2022

CLAUDIO ORRIGO LARRAÍN
GOBERNADOR REGIONAL Y
PRESIDENTE CONSEJO REGIONAL
METROPOLITANO DE SANTIAGO

SECRETARÍA EJECUTIVA
SECRETARÍA EJECUTIVA
CONSEJO REGIONAL
METROPOLITANO
DE SANTIAGO

SECRETARÍA MINISTERIAL METROPOLITANA DE VIVIENDA Y URBANISMO

MARÍA PAULINA ACUÑA ARAYA
JEFA DEPARTAMENTO DESARROLLO URBANO E INFRAESTRUCTURA
SUPLENTE

MINISTRO DE VIVIENDA Y URBANISMO
SECRETARÍA MINISTERIAL METROPOLITANA DE VIVIENDA Y URBANISMO

EQUIPO DE PLANIFICACIÓN SEREMI VIVIENDA Y URBANISMO

Alejandra Melgarejo Velastin Cartógrafo	Jorge Serrano Mundaca Arquitecto	Andrea Valdivia Ojeda Geógrafo
N° de Plano RM-PRM-20-109 A	Datos Geodésicos: DATUM WGS 84 Datos Cartográficos: Coordenadas en Proyección UTM, Huso 19s.	FECHA Julio 2024
1:5.000		